



**MÁSTER
UNIVERSITARIO EN
ORGANIZACIÓN Y
DIRECCIÓN DE
CENTROS DOCENTES
ONLINE**



**Universidad
Europea**

A close-up, low-angle photograph of a person's hand holding a blue pen, writing on a white notebook. The person is wearing a grey, textured sweater. The background is softly blurred, showing a desk and a lamp. The overall mood is focused and studious.

Indice

1. Introducción
2. Aspectos Diferenciales
3. Metodología Online
4. ¿A quién se dirige?
5. Plan de estudios

ASPECTOS DIFERENCIALES

- Máster que te capacitará profesionalmente para **dirigir centros públicos, privados y concertados**.
- Profundizarás en los **aspectos económicos, financieros y sociales del centro** con materias en innovación, marketing educativo, gestión intercultural, resolución de conflictos y calidad educativa, con las que podrás impulsar tu carrera profesional.
- **Titulación oficial 100% online**, que te permitirá obtener puntos para oposiciones, traslados y concursos.
- Máster **reconocido a nivel internacional y adaptado al Espacio Europeo de Educación Superior (EEES)**.
- Podrás **convalidar tu experiencia profesional de forma gratuita**.



- Te formarás con un **programa innovador**, de la mano de un **claustro experto en Educación** que utiliza metodologías prácticas de aprendizaje.
- Desarrollarás **habilidades comunicativas, de liderazgo y de planificación**.
- Recibirás una **formación profesional en el área de gestión de centros educativos** con las características propias de la gestión actual.
- Aprenderás a **gestionar de forma eficaz y ágil las cuestiones sociales** que ocurren en el día a día del centro educativo.
- Conocerás los **mecanismos necesarios** para poder convertir el centro educativo en una estructura empresarial excelente con una gestión eficiente.
- Realizarás **prácticas profesionales en centros educativos de cualquier nivel** dentro de los equipos directivos de los mismos, para desarrollar las competencias y habilidades adquiridas, así como para proponer y participar activamente en cualquier actividad que surja en el centro educativo.

METODOLOGÍA ONLINE



La metodología online de la Universidad Europea se centra en el estudiante y en garantizar un aprendizaje eficaz y personalizado, acompañándolo en todo momento para que logre sus objetivos. La tecnología y la innovación nos permiten ofrecer un entorno dinámico y motivador, con la flexibilidad que necesita y las herramientas que aseguran la calidad formativa.

El sistema de aprendizaje de la Universidad Europea online se basa en un aprendizaje experiencial, con el que aprenderás de una forma fácil y dinámica, a través de casos prácticos, recursos formativos, participación en debates, asistencia a clases virtuales y trabajo individual y colaborativo, lo que favorece el aprendizaje.

Durante tu proceso de aprendizaje, contarás con varios recursos que te facilitarán el proceso: clases virtuales, que te permitirán participar y realizar tus propias aportaciones como si estuvieses en una clase presencial, cuyo contenido queda grabado para que puedas acceder a él; claustro formado por expertos que te guiarán y apoyarán durante todo tu aprendizaje, junto con los asistentes de programa y de experiencia al estudiante. Contarás con evaluación continua, con un seguimiento por parte de los profesores, y un Campus Virtual que te permite acceder en todo momento a los materiales.



Evaluación Continua

Sistema de evaluación del estudio que permite al estudiante asimilar los contenidos de forma progresiva y eficaz según avanza el curso.



Personalización

Centrada en garantizar en todo momento un aprendizaje eficaz, flexible y adaptado en forma y contenido a las necesidades del estudiante.

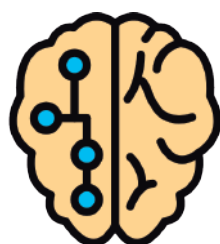

Tecnología e Innovación

Campus virtual basado en una plataforma ágil, que favorece el aprendizaje colaborativo y las herramientas que aseguran la calidad formativa.



Contenido Interactivo

Recursos dinámicos para facilitar la comprensión del contenido y motivar al estudiante a ampliar sus conocimientos: clases magistrales, seminarios y tutorías semanales virtuales.



Apoyo Docente

3 figuras especializadas en la modalidad online: claustro docente, asistentes de programa y equipo de experiencia al estudiante. Su objetivo es apoyar el mejor desarrollo del alumno y resolver todas sus dudas.



Networking

Los estudiantes online tendrán acceso a la red Alumni, profesores y empresas. Se incrementa el valor de mercado de los perfiles de los alumnos, creando profesionales altamente atractivos en el mercado laboral.

¿A QUIÉN SE DIRIGE?

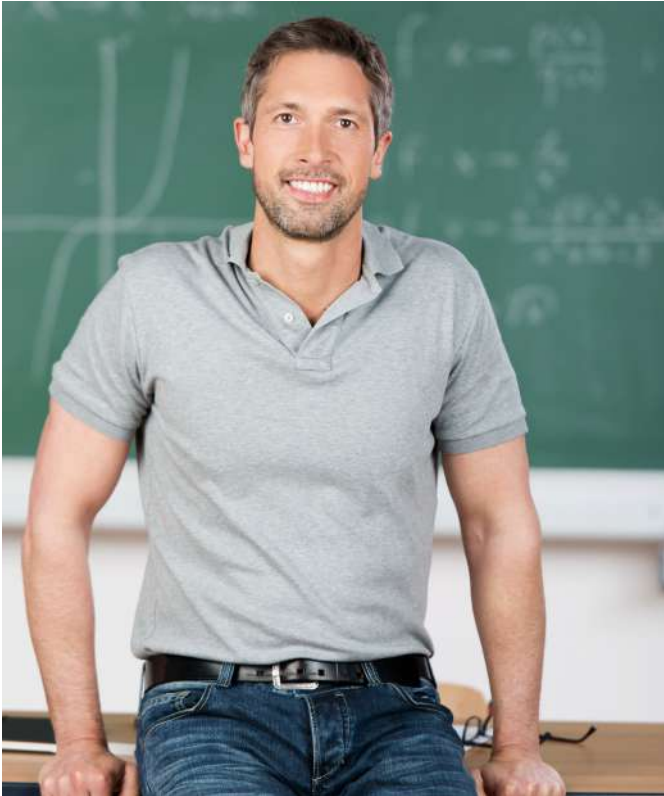

El Máster está enfocado a alumnos con el siguiente perfil de ingreso:

- Graduados o Diplomados en Magisterio que tengan interés por asumir cargos de gestión.
- Profesionales con experiencia en enseñanzas de cualquier nivel educativo, incluidos los centros de enseñanza profesional, enseñanzas deportivas, Escuelas Oficiales de Idiomas, tanto públicos como concertados y privados, con o sin responsabilidades de gestión en dichos centros.
- En posesión de un título universitario oficial español u otro expedido por una institución de educación superior perteneciente a otro estado integrante del Espacio Europeo de Educación superior que faculte en el mismo para el acceso a enseñanzas de Máster (Conforme a lo previsto en el R.D. 861/2010)

SALIDAS PROFESIONALES

El programa forma directivos altamente especializados, capaces de ejercer como líderes educativos con posibilidad de trabajar en cargos de responsabilidad en centros educativos, tanto públicos, privados como concertados, como:

- Director de una Institución Educativa.
- Director de un Centro Educativo.
- Subdirector de un Centro Educativo.
- Coordinador de un Centro Educativa.
- Jefe de Estudios.
- Secretario de Centros Educativos.
- Responsable de Centro Educativo.

Además de recibir una formación de calidad, aprenderás a liderar, dirigir, innovar y tener una visión general del centro.



PLAN DE ESTUDIOS

MÓDULO 1. GESTIÓN EFICAZ DEL CENTRO EDUCATIVO (22 ECTS)

- Marco normativo aplicable a los centros docentes (4 ECTS)
- Organización y gestión de los centros docentes (5 ECTS)
- Marketing educativo (4 ECTS)
- Factores clave para una dirección eficaz (4 ECTS)
- Gestión de los recursos del centro docente (5 ECTS)

MÓDULO 2. EL ROL DEL EQUIPO DIRECTIVO EN LAS CUESTIONES SOCIALES (9 ECTS)

- Gestión intercultural desde la dirección del centro (3 ECTS)
- Mecanismos de actuación frente a la mediación y la resolución de conflictos (3 ECTS)
- Ética y responsabilidad educativa (3 ECTS)

MÓDULO 3. EXCELENCIA E INNOVACIÓN (17 ECTS)

- Excelencia en los modelos de gestión educativa internacional (4 ECTS)
- Gestión eficaz para introducir la innovación en el centro (4 ECTS)
- Metodologías de la investigación aplicadas a la dirección (5 ECTS)
- Rendición de cuentas y calidad educativa (4 ECTS)

MÓDULO 4. PRÁCTICAS PROFESIONALES (6 ECTS)

MÓDULO 5. TRABAJO FIN DE MÁSTER (6 ECTS)



**Universidad
Europea**